

# A SELF IDIOMAS

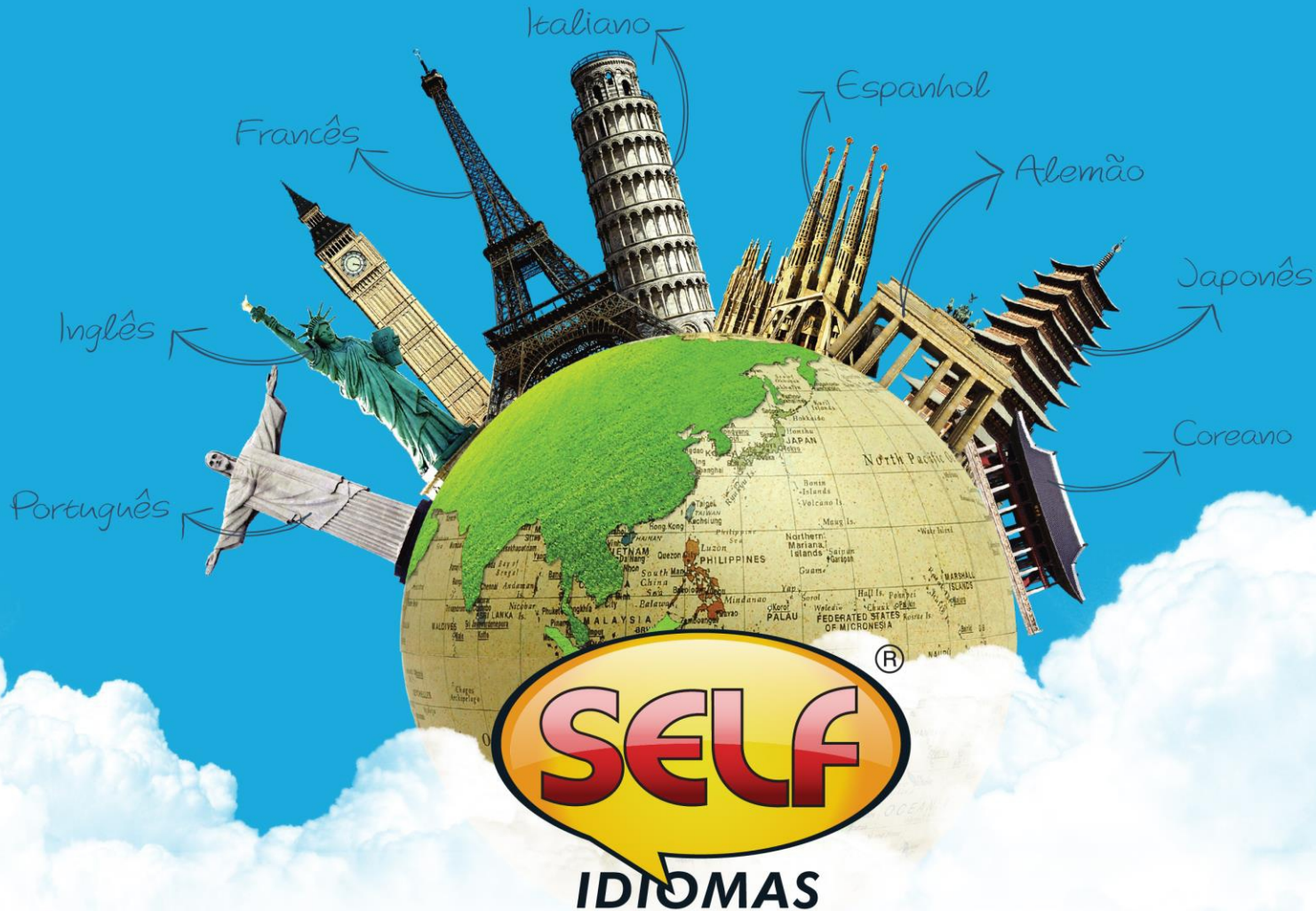

Aproxime-se do mundo!

# VISÃO - MISSÃO - VALORES

## Visão

SER **referência** EM PIRACICABA E REGIÃO NA PREPARAÇÃO E APLICAÇÃO DE CERTIFICADOS INTERNACIONAIS. APRESENTAR **soluções** EFICAZES PARA GRANDES EMPRESAS, AJUDANDO-AS NA QUALIFICAÇÃO DE SEUS COLABORADORES. É PREPARAR NOSSOS ALUNOS PARA A VIDA, SEJA NO ÂMBITO **empresarial** OU **educacional** ATRAVÉS DO NOSSO ENSINO DE QUALIDADE.



Aproxime-se do mundo!

# VISÃO - MISSÃO - VALORES

## Missão

PREZAMOS POR UM **ensino de qualidade** ATRAVÉS DE MÉTODOS IMPORTADOS E DIFERENCIADOS, COM PROFESSORES EXPERIENTES, COM VIVÊNCIA NO EXTERIOR E CERTIFICAÇÕES INTERNACIONAIS.



*Aproxime-se do mundo!*

# VISÃO - MISSÃO - VALORES

## Valores

- **RESPEITO** AOS ALUNOS E COLABORADORES
- **EXCELÊNCIA** NOS SERVIÇOS PRESTADOS
- **FLEXIBILIDADE** NO ATENDIMENTO E SERVIÇOS



*Aproxime-se do mundo!*

# IDIOMAS



**Inglês**



**Italiano**



**Francês**



**Coreano**



**Alemão**



**Espanhol**



**Japonês**



**Português para  
Estrangeiros**



**IDIOMAS**

*Aproxime-se do mundo!*

# ABRANGÊNCIA

**TOEIC**  
AUTHORIZED  
Test Center

**TOEFL Primary**  
AUTHORIZED  
Center

**ETS TOEFL iBT**

AUTHORISED  
Test Centre

- Piracicaba
- Limeira
- Itacemápolis
- São Paulo
- São Francisco do Sul
- Tubarão
- Belo Horizonte
- Contagem
- Manaus

**ETS TOEFL**

AUTHORISED  
Test Center

**ETS TOEFL Junior**

AUTHORISED  
Test Center



Aproxime-se do mundo!

# DIFERENCIAIS

- Aplicação do TOEIC ao término de cada módulo
- Professores nativos
- Material Importado
- Plantão de dúvidas
- Lousa Interativa

**TOEIC**  
AUTHORIZED  
Test Center

**TOEFL. Primary.**  
AUTHORIZED  
Center

**ETS TOEFL iBT**  
AUTHORISED  
Test Centre

**ETS TOEFL**

AUTHORISED  
Test Center

**ETS TOEFL. Ju**

AUTHORISED  
Test Centre



Aproxime-se do mundo!

# DIFERENCIAIS

- Aulas por Skype ou ZOOM
- Aulas in Company
- Aulas VIP / Executive / Grupo

**TOEIC**  
AUTHORIZED  
Test Center

TOEFL. Primary.  
AUTHORIZED  
Center

**ETS TOEFL iBT**

AUTHORISED  
Test Centre

**ETS TOEFL**

AUTHORISED  
Test Center

**ETS TOEFL Ju**

AUTHORISED  
Test Center



Aproxime-se do mundo!



# DIFERENCIAIS

**TOEIC**

AUTHORIZED  
Test Center

- Acompanhamento Pedagógico
- Consultoria de Intercâmbio Cultural
- Organização de Viagens ao Exterior
- Turmas reduzidas (5-8 alunos)

TOEFL. Primary.

AUTHORIZED  
Center

**ETS TOEFL iBT**

AUTHORISED  
Test Centre

**ETS TOEFL**

AUTHORISED  
Test Center

**ETS TOEFL Ju**

AUTHORISED  
Test Centre



Aproxime-se do mundo!

# CERTIFICADOS INTERNACIONAIS

**TOEIC**  
AUTHORIZED  
Test Center

**Centro Aplicador dos Testes Internacionais:**

*TOEIC*<sup>®</sup>, *TOEFL ITP*<sup>®</sup>, *TOEFL iBT*<sup>®</sup>,  
*TOEFL Primary*<sup>®</sup>, *TOEFL Junior*<sup>®</sup>, *GRE*<sup>®</sup>, *TFI*<sup>™</sup>

**NOVIDADES:**

*ITEP*<sup>®</sup>, *FCE*, *CAE*, *CPE E SIELE*

*TOEFL Primary*

AUTHORIZED  
Test Center

**ETS TOEFL iBT**

AUTHORISED  
Test Centre

**ETS TOEFL**

AUTHORISED  
Test Centre

**ETS TOEFL Junior**

AUTHORISED  
Test Centre



Aproxime-se do mundo!

# CERTIFICADOS INTERNACIONAIS

- **Curso Preparatório para Certificados:**  
*TOEIC® TOEFL ITP® TOEFL iBT®  
TOEFL JUNIOR® TOEFL PRIMARY®  
TFI™ SIELE GRE® iTEP® IELTS  
FCE CAE e CPE*

*OUTROS IDIOMAS: TOPIK, Noryoku Shiken,  
DELTA / DALF, Goethe-Zertifikat, CELI,  
DELE, OPIC*

**TOEIC®**  
AUTHORIZED  
Test Center

TOEFL® Primary

AUTHORIZED  
Test Center

**ETS® TOEFL iBT®**

AUTHORISED  
Test Centre

**ETS® TOEFL**

AUTHORISED  
Test Center

**ETS® TOEFL® Ju**

AUTHORISED  
Test Center



Aproxime-se do mundo!

# NÍVEIS

## Common European Framework

Níveis	CEF
Advanced	C2
Upper Intermediate	C1
Intermediate	B2
Pre Intermediate	B1
Elementary	A2
	A1



*Aproxime-se do mundo!*

# ALGUNS PRODUTOS

- Traduções Juramentadas, Traduções Consecutivas e Simultâneas
- Processo Seletivo em Empresas
- Distribuição e Preparação de todas as Certificações Internacionais
- English Village - Imersão

**TOEIC**

**THORIZED  
st Center**

**EFL. Primary.**

**ORIZED  
Center**

**ETS TOEFL iBT**

**AUTHORISED  
Test Centre**

**ETS TOEFL**

**AUTHOR  
Test Ce**

**ETS TOEFL Ju**

**AUTHORIZE  
Test Cente**



Aproxime-se do mundo!

# ALGUNS PRODUTOS



**Final de Semana de Imersão com foco em Negócios:**

- Adquirir maior fluência
- Melhorar sua capacitação no mercado de trabalho
- Ampliar seu Networking
  - Professores nativos
- Monitoramento e avaliação
  - Inglês e Espanhol



*Aproxime-se do mundo!*

# ALGUNS PRODUTOS



O objetivo é desenvolver a comunicação oral através de simulações:

- Presentation skills
  - Meetings
- Negotiation skills
- Team development



*Aproxime-se do mundo!*

# AMERICAN ENGLISH FILE

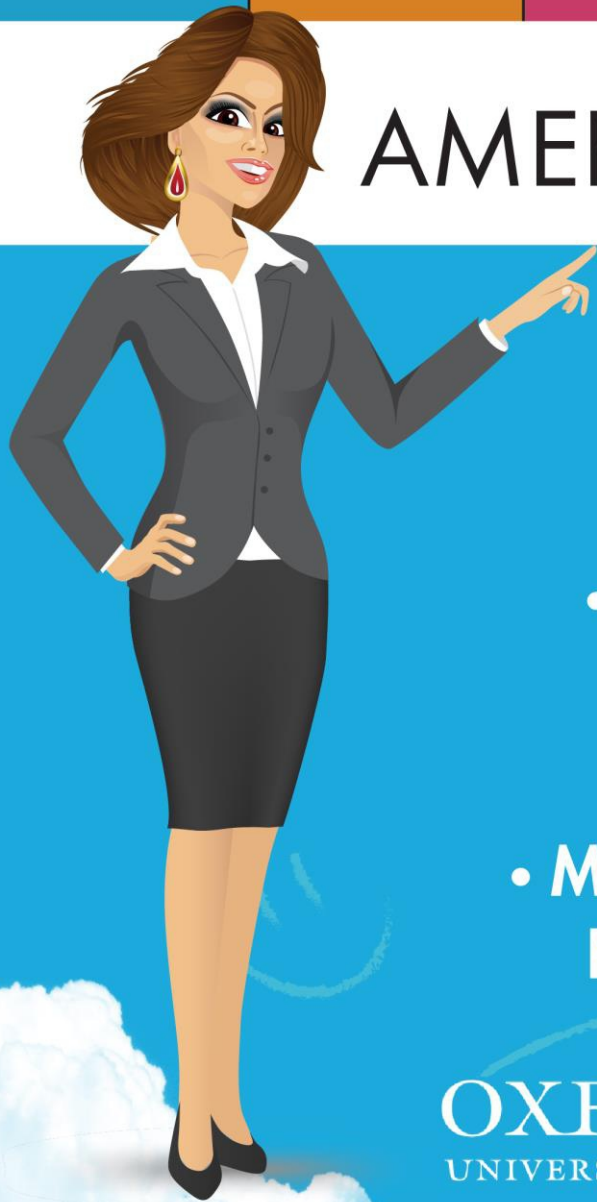

- Curso Regular
- Carga horária 40 a 60h
- Starter ao Advanced
- Multi-ROM
- Material didático direcionado para situações cotidianas

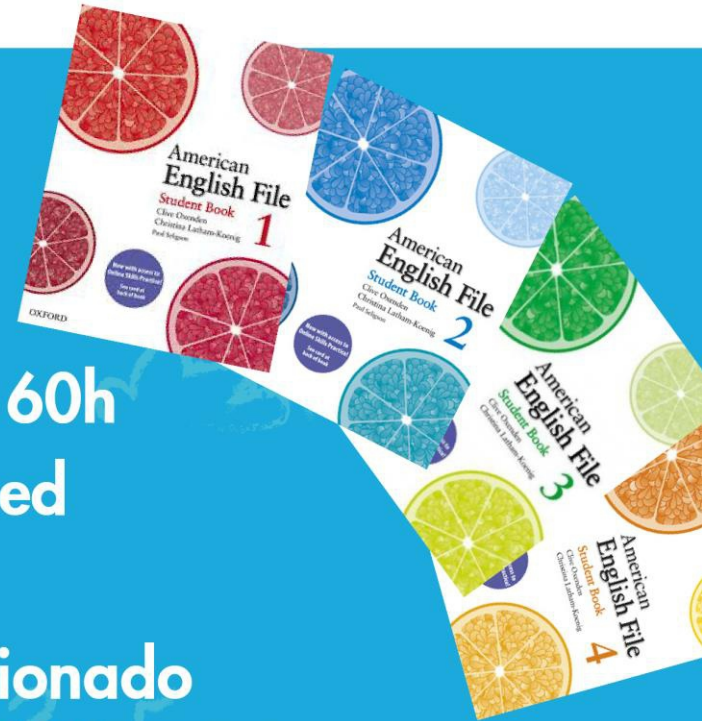

OXFORD  
UNIVERSITY PRESS



Aproxime-se do mundo!



# BUSINESS RESULT

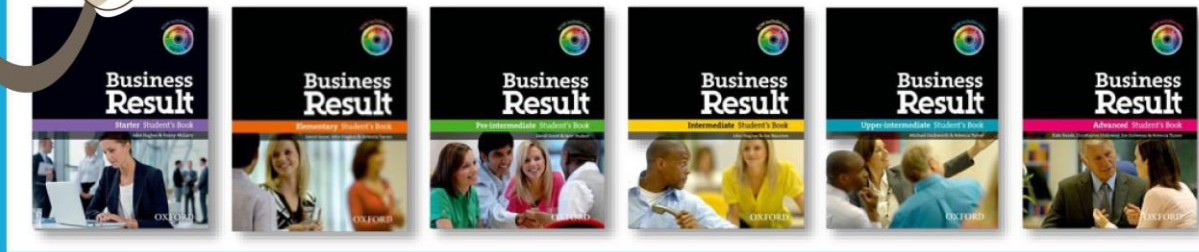

OXFORD  
UNIVERSITY PRESS



Aproxime-se do mundo!

# BUSINESS RESULT



- Curso Regular Business
- Carga horária – 120 horas (2 semestres)
- Multi-ROM
- Plataforma online
- Starter, Elementary, Pre-Intermediate, Intermediate, Upper-Intermediate, Advanced
- Material didático direcionado para ambiente corporativo



OXFORD  
UNIVERSITY PRESS



Aproxime-se do mundo!

# BUSINESS FOR ESPECIFIC PURPOSES

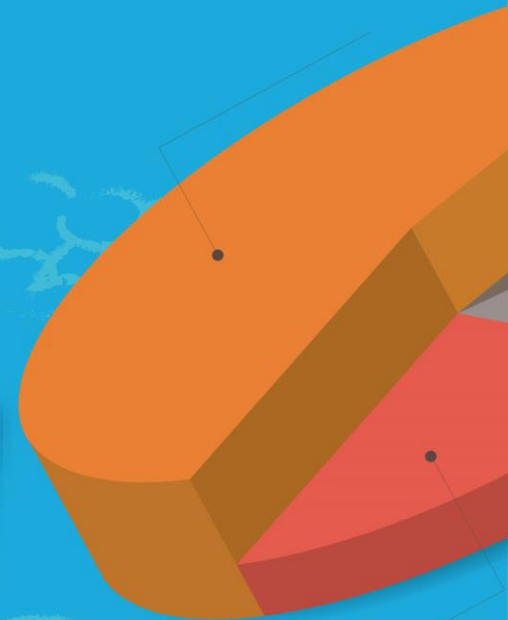

OXFORD  
UNIVERSITY PRESS



*Aproxime-se do mundo!*

# BUSINESS FOR ESPECIFIC PURPOSES



- Carga horária 25 à 35 horas
- Nível: intermediário ao avançado
  - Livros específicos para:  
**Industries:** (ex: Automobile Industry, Telecoms & IT...),  
**Professions:** (ex: Human Resources, Sales & Purchasing...),  
**Work Skills:** (ex: Meetings, Presentations, Negotiating...)
- Multi-ROM

OXFORD  
UNIVERSITY PRESS



Aproxime-se do mundo!

# BUSINESS ONE:ONE



OXFORD  
UNIVERSITY PRESS



*Aproxime-se do mundo!*

# BUSINESS ONE:ONE

- Curso Regular
- Carga horária: 60 a 80 horas
- Material para aulas individuais (VIP)
  - Níveis: Pre-Intermediate, Intermediate + and Advanced
- Multi-ROM



OXFORD  
UNIVERSITY PRESS



Aproxime-se do mundo!

# CERTIFICADOS INTERNACIONAIS

**TOEIC**  
AUTHORIZED  
Test Center

**TOEFL Primary**  
AUTHORIZED  
Center

**TOEFL iBT**  
AUTHORIZED  
Test Centre

**ETS TOEFL iBT**

AUTHORISED  
Test Centre

- Cursos para Crianças a partir dos 7 anos em todos os idiomas

**ETS TOEFL**

AUTHORISED  
Test Center

**ETS TOEFL Junior**

AUTHORIZED  
Test Center



Aproxime-se do mundo!

# ALGUNS PARCEIROS

DESCONTOS PARA COLABORADORES, ALUNOS E DEPENDENTES:



Mercedes-Benz



Aproxime-se do mundo!



Aproxime-se do mundo!



**DANIELA BOARETTO**  
Consultoria em Cursos de Idiomas

Tel. (19) 3432-7355  
[www.selfidiomas.com.br](http://www.selfidiomas.com.br)

 (19) 99205-6202

 Instagram @selfidiomas

 /selfidiomas

*Centro preparatório e aplicador de testes internacionais*



**OXFORD**  
UNIVERSITY PRESS